

# **SAN MARCOS**

## **CICLO SEMESTRAL NO ESCOLAR**

Modalidad Presencial y Virtual



 **SEDES**

Cercado de Lima | San Miguel | SMP | SJL | SJM | Carabayllo

## Modalidad

# Presencial y Virtual

## » DIGIRIDO A

Alumnos que deseen postular al **examen de admisión de UNMSM**.

## » CURSOS

### Matemáticas

- Razonamiento Matemático
- Aritmética
- Álgebra
- Geometría
- Trigonometría

### Letras, Humanidades y Ciencias

- Aptitud Verbal
- Lengua
- Uso de Lenguaje
- Literatura
- Psicología
- Historia del Perú
- Historia Universal
- Geografía
- Economía
- Filosofía
- Física
- Química
- Biología
- Anatomía
- Cívica

\*Se dictarán los cursos de Uso de Lenguaje, Anatomía y Cívica de manera VIRTUAL SINCRONICA (para ambas modalidades).

# Modelo de horario

## Martes, jueves y sábado:

De 7:50 a.m. a 2:00 p.m.

## Miércoles y viernes:

De 7:50 a.m. a 4:30 p.m.

## Lunes - Simulacro:

De 7:50 a.m. a 12:00 p.m.

| Hora          | Lunes                                     | Martes            | Miércoles               | Jueves            | Viernes    | Sábado             |         |
|---------------|---|-------------------|-------------------------|-------------------|------------|--------------------|---------|
| 7:50 - 8:20   |   |                   |                         |                   |            |                    |         |
| 8:20 - 9:10   | SIMULACRO SAN MARCOS (Examen de Admisión) | Aptitud Verbal    | Razonamiento Matemático | Geometría         | Álgebra    | Historia Universal |         |
| 9:10 - 10:00  |   |                   |                         |                   |            |                    |         |
| 10:00 - 10:20 |   |                   | RECESO                  |                   |            |                    |         |
| 10:20 - 11:10 |   |                   | Lenguaje                | Geografía         | Literatura | Aritmética         | Química |
| 11:10 - 12:00 |   |                   |                         |                   |            |                    |         |
| 12:00 - 12:20 |   | RECESO            |                         |                   |            |                    |         |
| 12:20 - 1:10  |   | Filosofía         | Psicología              | Historia del Perú | Biología   | Economía           |         |
| 1:10 - 2:00   |   |                   |                         |                   |            |                    |         |
| 2:00 - 2:40   |   | RECESO            |                         |                   |            |                    |         |
| 2:40 - 3:30   |   |                   | Trigonometría           |                   | Física     |                    |         |
| 3:30 - 4:20   |   |                   |                         |                   |            |                    |         |
| 4:20 - 4:30   |   | CIERRE DE TUTORÍA |                         |                   |            |                    |         |

# Beneficios que nos diferencian

- ✓ Acompañamiento académico personalizado.
- ✓ Estrategias de estudios para optimizar tus posibilidades de ingreso.
- ✓ Docentes especialistas en preparación preuniversitaria.
- ✓ Mejor sistema de tutoría del país.
- ✓ Material actualizado según los procesos de admisión de la universidad
- ✓ Evaluaciones tipo admisión.
- ✓ Resultados comprobados de ingresantes a las distintas universidades.

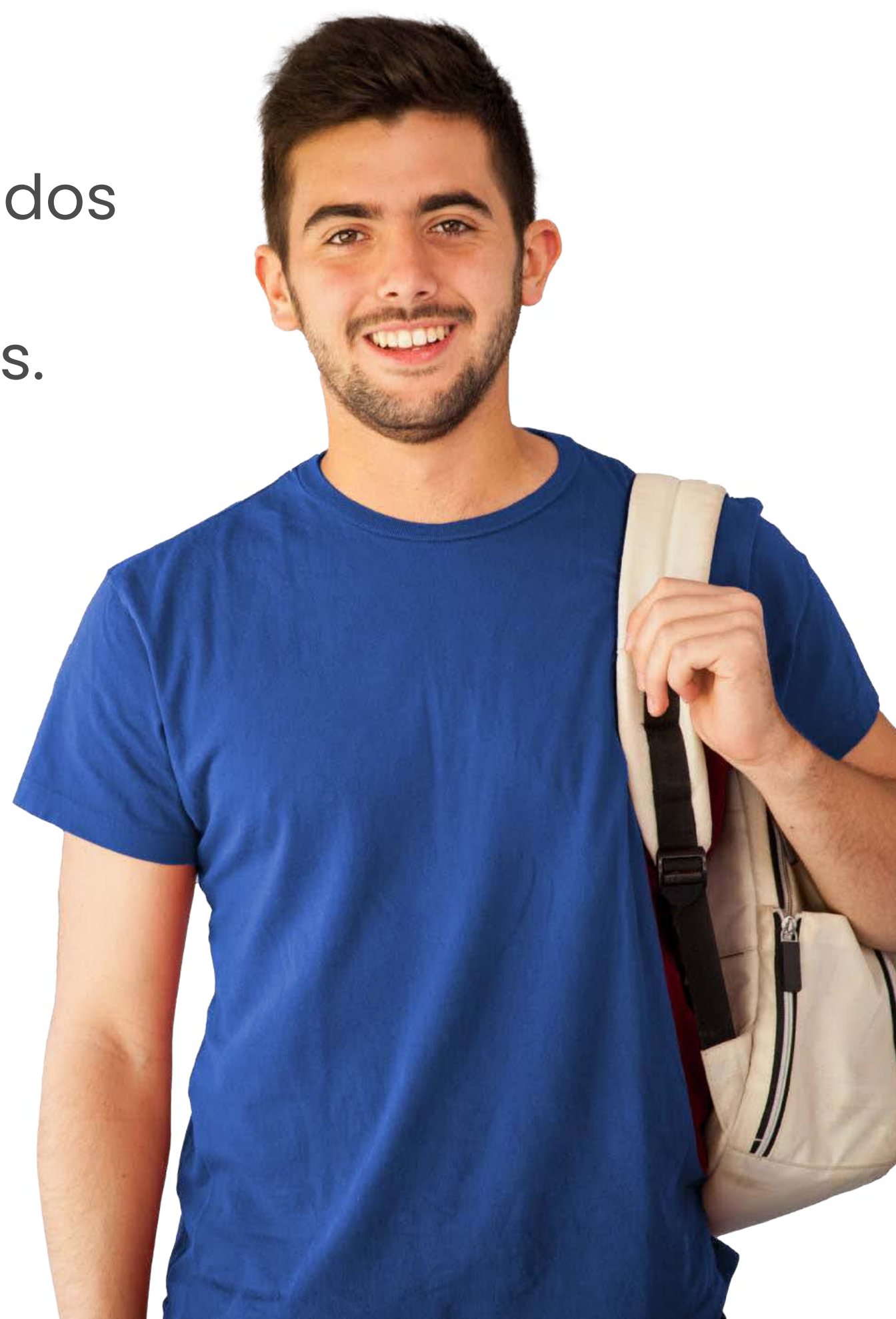

# Modalidades de pago



## Transferencia vía Banca por Internet y móvil.

BBVA, BCP, Interbank, Scotiabank, BanBif y Caja Arequipa.

1. Selecciona la opción **Pago de Servicios**.
2. Busca y selecciona la institución / empresa **PAGOEFFECTIVO**.
3. Selecciona **PAGOEFFECTIVO (MONEDA)**.
4. Ingresa tu código CIP: **(CÓDIGO)** y sigue los pasos.



## Pago en efectivo por agentes y bodegas

Express BBVA, Agente BCP (a), Agente Interbank, Scotiabank, BanBif, Caja Arequipa, Western Union, Tambo+ (b), Perú Express MoneyGram, Disashop, Agente Red Digital (c), Agente Kasnet (d)

1. Indica que vas a realizar un pago a la empresa PAGOEFFECTIVO.
2. Indica que realizarás el pago a PAGOEFFECTIVO (MONEDA).
3. Indica el código CIP: (CÓDIGO) y el importe a pagar.
  - a. **Agente BCP:** Brinda el código de empresa 01286.
  - b. **Tambo+:** Opera a través de un Agente BBVA.
  - c. **Agente Red Digital:** Cobro adicional de S/1.00
  - d. **Agente Kasnet:** Brinda el código de empresa 220060.

**Nota:** Los horarios de atención y monto de pago dependerán de cada establecimiento.



## Pago en efectivo por agencias bancarias

BBVA, BCP, Interbank (a), Scotiabank, BanBif, Caja Arequipa, Banco de la Nación (b), Caja Sullana, Caja Los Andes, Caja Paita, Caja Trujillo, Caja del Santa, Caja Raíz.

1. Indica que vas a realizar un pago a la empresa PAGOEFFECTIVO.
2. Indica que realizarás el pago a PAGOEFFECTIVO (MONEDA).
3. Indica el código CIP: (CÓDIGO) y el importe a pagar.
  - a. **Agente BCP:** Brinda el código de empresa 01286.
  - b. **Tambo+:** Opera a través de un Agente BBVA.
  - c. **Agente Red Digital:** Cobro adicional de S/1.00
  - d. **Agente Kasnet:** Brinda el código de empresa 220060.



¡Asegura tu ingreso!



**01 748 3196**

[pamer.edu.pe/academias](https://pamer.edu.pe/academias)

Síguenos en:

